

목 차

주주총회소집공고.....	1
주주총회 소집공고	2
I. 사외이사 등의 활동내역과 보수에 관한 사항	4
1. 사외이사 등의 활동내역	4
가. 이사회 출석률 및 이사회 의안에 대한 찬반여부	4
나. 이사회내 위원회에서 사외이사 등의 활동내역	4
2. 사외이사 등의 보수현황	4
II. 최대주주등과의 거래내역에 관한 사항	6
1. 단일 거래규모가 일정규모이상인 거래	6
2. 해당 사업연도중에 특정인과 해당 거래를 포함한 거래총액이 일정규모이상인 거래	6
III. 경영참고사항	7
1. 사업의 개요	7
가. 업계의 현황	7
나. 회사의 현황	7
2. 주주총회 목적사항별 기재사항	12
□ 재무제표의 승인	12
□ 이사의 보수한도 승인	21
□ 감사의 보수한도 승인	22
IV. 사업보고서 및 감사보고서 첨부	23
가. 제출 개요	23
나. 사업보고서 및 감사보고서 첨부	23
※ 참고사항	24

주주총회소집공고

2024년 03월 12일

회 사 명 : 주식회사 오에스피
대 표 이 사 : 강재구
본 점 소 재 지 : 충청남도 논산시 성동면 산업단지로 2길 11
(전 화) 041-734-8445
(홈페이지)<http://www.osppetfood.com>

작 성 책 임 자 : (직 책) 대표이사 (성 명) 강재구
(전 화) 02-6951-2361(361), 070-5046-4593,

주주총회 소집공고

(제 20기 정기주주총회)

주주 여러분의 건강과 행운을 기원합니다.

당사는 상법 제365조 및 당사 정관 제21조의 규정에 의거 제 20기 정기주주총회를 아래와 같이 개최하오니 참석하여 주시기 바라며, 의결권이 있는 발행주식총수의 100분의 1이하의 주식을 소유한 소액주주에 대해서는 상법 제542조의4와 당사 정관 제23조에 의거 본 공고로 소집 통지를 갈음하오니 양지하여 주시기 바랍니다.

- 아 래 -

1. 일 시 : 2024년 03월 27일(水) 오전 10시

2. 장 소 : 충청남도 논산시 성동면 산업단지로 2길 11
주식회사 오에스피 본점 회의실

3. 회의목적사항

1) 보고사항

가. 감사보고

나. 영업보고

다. 내부회계관리제도 운영실태 보고

2) 부의안건

가. 제1호 의안 : 제20기(2023년 01월 01일 ~ 2023년 12월 31일)
재무제표 승인의 건(이익잉여금처분계산서 포함)

나. 제2호 의안 : 이사 보수 한도 승인의 건

다. 제3호 의안 : 감사 보수 한도 승인의 건

4. 경영참고사항 비치

상법 제542조의4에 의한 경영참고사항은 당사의 본점과 명의개서대행회사(한국예탁결제원)에 비치하였으며, 금융감독원 및 한국거래소에 전자공시하여 조회가 가능하오니 참고하시기 바랍니다.

5. 실질주주의 의결권 행사에 관한 사항

당사의 이번 주주총회에는 주주님들께서 참석하여 의결권을 직접 행사하시거나 또는위임장에 의거 의결권을 간접 행사 할 수 있습니다. 또한 전자투표 및 전자위임장에 따라 의결권을 행사하고자 하는 주주님들께서는 하기의 내용을 참고해 주시기 바랍니다.

6. 전자투표 및 전자위임장 권유에 관한 사항

당사는 「상법」 제368조의4에 따른 전자투표제와 「자본시장과 금융투자업에 관한 법률 시행령」 제160조 제5호에 따른 전자위임장권유제도를 도입하여 시행하고 있으며, 이에 대한 관리업무를 한국예탁결제원에 위탁하였습니다. 주주님들께서는 아래에서 정한 방법에 따라 주주총회에 직접 참석하지 아니하고 전자투표방식으로 의결권을 행사하시거나, 전자위임장을 수여하실 수 있습니다.

- 1) 전자투표 ·전자위임장 권유관리시스템 인터넷 주소
 - 인터넷 주소 : <https://evote.ksd.or.kr>
 - 모바일 주소 : <https://evote.ksd.or.kr/m>
- 2) 전자투표 행사 ·전자위임장 수여기간
 - 2024년 03월 17일 09시 ~ 2024년 03월 26일 17시 (기간 중 24시간 이용 가능)
- 3) 인증서를 이용하여 시스템에서 주주 본인 확인 후 의결권 행사
 - 주주확인용 인증서의 종류 : 공동인증서 및 민간인증서(K-VOTE에서 사용가능한 인증서 한정)
- 4) 수정 동의안 처리
 - 주주총회에서 상정된 의안에 관하여 수정동의가 제출되는 경우 기권으로 처리
- 5) 주주총회 참석시 준비물
 - 직접행사 : 주주총회참석장, 신분증
 - 대리행사 : 주주총회참석장, 위임장(주주와 대리인의 인적사항 기재, 인감 날인), 주주 인감증명서, 대리인의 신분증
- 6) 기타사항
 - 주주총회 기념품은 회사경비 절감을 위하여 지급하지 않습니다.
주주여러분의 깊은 이해 바랍니다.

2024년 03월 12일

주식회사 오에스피 대표이사 강 재 구 [직인생략]

I. 사외이사 등의 활동내역과 보수에 관한 사항

1. 사외이사 등의 활동내역

가. 이사회 출석률 및 이사회 의안에 대한 찬반여부

회차	개최일자	의안내용	가결 여부	사외이사 등의 성명
				박범정 (출석률: 100%)
				찬 반 여 부
2023-1차	2023-01-02	우진비앤지(주)로부터의 원재료 매입 및 한도 승인의건	가결	찬성
2023-2차	2023-01-05	타법인 주식 및 출자증권 취득결정의 건	가결	찬성
2023-3차	2023-01-09	내부회계관리규정 운영실태 유효성 평가의 건	가결	찬성
2023-4차	2023-01-19	내부회계관리규정 운영실태 점검 및 결과보고의 건	가결	찬성
2023-5차	2023-02-14	연대보증의 건(자회사 바우와우코리아 1차)	가결	찬성
2023-6차	2023-02-22	전자투표제도 도입의 건	가결	찬성
2023-7차	2023-02-27	연대보증의 건(자회사 바우와우코리아 2차)	가결	찬성
2023-8차	2023-03-13	제19기(2022년) 결산 재무제표 승인의 건	가결	찬성
2023-9차	2023-03-13	제19기 정기주주총회 소집의 건	가결	찬성
2023-10차	2023-03-13	연대보증의 건(자회사 바우와우코리아 3차)	가결	찬성
2023-11차	2023-04-13	신한은행 농산금융센터 대출 만기 연장에 관한 건	가결	찬성
2023-12차	2023-06-08	타법인 주식 및 출자증권 취득의 건	가결	찬성
2023-13차	2023-06-14	타법인 주식 및 출자증권 취득의 건	가결	찬성
2023-14차	2023-08-22	타법인 전환사채 인수의 건	가결	찬성
2023-15차	2023-08-30	타법인 주식 및 출자증권 취득의 건	가결	찬성
2023-16차	2023-10-24	제 1회 무기명식 이권부 무보증 사모 전환사채 발행의 건	가결	찬성
2023-17차	2023-11-09	타법인 주식 및 출자증권 취득의 건	가결	찬성
2023-18차	2023-11-22	임시주주총회 소집의 건	가결	찬성
2023-19차	2023-12-13	유형자산양수결정	가결	찬성

나. 이사회내 위원회에서의 사외이사 등의 활동내역

위원회명	구성원	활 동 내 역		
		개최일자	의안내용	가결여부
-	-	-	-	-

※ 해당사항이 없습니다.

2. 사외이사 등의 보수현황

(단위 : 백만원)

구 분	인원수	주총승인금액	지급총액	1인당 평균 지급액	비 고
-----	-----	--------	------	---------------	-----

사외이사	1	2,000	12	12	-
------	---	-------	----	----	---

주1) 상기 주총승인금액은 사내이사를 포함한 이사 보수한도의 총액입니다.

II. 최대주주등과의 거래내역에 관한 사항

1. 단일 거래규모가 일정규모이상인 거래

(단위 : 원)

거래종류	거래상대방 (회사와의 관계)	거래기간	거래금액	비율(%)
-	-	-	-	-

2. 해당 사업연도중에 특정인과 해당 거래를 포함한 거래총액이 일정 규모이상인 거래

(단위 : 백만원)

거래상대방 (회사와의 관계)	거래종류	거래기간	거래금액	비율(%)
우진비앤지(주) (지배기업)	원자재 매입거래 등	2023.01.01 ~ 2023.12.31	1,366	8.13

주1) 상기비율은 2022년도 별도재무제표 매출액 대비 거래금액 비율(%)이며 1% 미만은 기재하지 않았습니다.

III. 경영참고사항

1. 사업의 개요

가. 업계의 현황

「동물보호법」상 반려동물이란 반려(伴侶)를 목적으로 기르는 개, 고양이 등 「농림축산식품부령」으로 정하는 동물을 말합니다. 예전에는 같이 생활하는 동물을 사람에게 즐거움을 주기 위해 기르는 동물이라는 뜻으로 '애완동물'이라고 불렀지만, 요즘에는 동물이 사람과 함께 더불어 살아가며 정서적 교감을 나누는 친구, 가족과 같은 존재라는 뜻에서 '반려동물'이라고 용어가 변화하고 있습니다.

펫푸드(Pet Food)란 반려동물용 식품을 말하며, 개와 고양이 등의 반려동물이 섭취하는 주식 및 간식 등 모든 먹이를 의미합니다. 펫푸드는 크게 주식(사료)과 간식으로 나눌 수 있으며, 주식(사료)은 사료의 수분의 함량을 기준으로 건식사료, 반습식사료, 습식사료로 나눌 수 있습니다.

반려동물에 대한 인식 수준에 따른 글로벌 펫푸드 시장 트렌드에 의하면 한국의 반려견 푸드 시장은 펫문화 선진국인 서유럽이나 오스트레일리아와는 조금 다르게 건식사료가 차지하는 비중이 매우 크고, 향후 간식의 비중이 점차 커질 것으로 예상됩니다. 2021년 국내 펫푸드 시장의 반려견 펫푸드 시장규모는 MSP(제조자 판매가격) 기준 약 5,147억원(건식사료 3,748억원, 습식사료 450억원, 간식 949억원)으로 추정되며, RSP(소비자 판매가격) 기준 약 8,343억(건식사료 6,042억원, 습식사료 731억원, 간식 1,570억원)으로 추정됩니다.

반려묘 사료 또한 습식사료의 비중이 매우 큰 글로벌 시장과는 다르게 한국은 건식사료 비중이 상당히 크며, 2025년까지도 그 추세는 유지가 될 것으로 예상하고 있습니다. 2021년 국내 펫푸드 시장의 반려묘 펫푸드 시장규모는 MSP(제조자 판매가격) 기준 약 3,658억원(건식사료 2,314억원, 습식사료 638억원, 간식 706억원)으로 추정되며, RSP(소비자 판매가격) 기준 약 5,933억원(건식사료 3,731억원, 습식사료 1,034억원, 간식 1,168억원)으로 추정됩니다.

나. 회사의 현황

(1) 영업개황 및 사업부문의 구분

(가) 영업개황

당사는 ODM 방식으로 반려동물(반려견, 반려묘)용 건식사료를 생산 및 판매하고 있는 회사입니다. 2022년 기준 연간 생산량의 약 57.6%를 차지하고 있는 반려견 사료의 대부분을 한국과 미국으로부터 인증 받은 유기농 원료를 주로 사용하여 유기농 70%와 유기농 95% 제품 인증을 획득한 사료로 생산하고 있습니다. 나머지 약 42.4%를 차지하고 있는 반려묘 사료는

고양이가 육식성 동물이라는 제약이 있어, 곡물이 많은 비중을 차지하는 유기농 인증제품 대신, 일부의 유기농 원료와 양질의 동물성 원료 및 기능성 첨가제를 사용하여 슈퍼 프리미엄 급 이상으로 생산하고 있습니다. 2022년 하반기부터 Indigo Paw Pet 사료 브랜드 런칭을 시작, 이후에는 Pet 간식 브랜드와 Pet 용품 브랜드로 사업영역을 점차 확대하여, 자체 브랜드 개발 공급을 통해 기존 B2B 시장에서 B2C 시장으로 점차 확대해 나가고자 합니다.

(나) 공시대상 사업부문의 구분

당사는 주로 반려동물 펫푸드 중 건식사료를 제조하여 판매하고 있습니다. 사업은 고객사에 제품을 개발하여 공급하는 ODM 사업부문과 자체브랜드 개발 판매를 통한 PB 사업부문으로 구분되어 있습니다.

▶ ODM 사업 부문

당사의 국내 시장 ODM 사업부문은 품질을 기반으로 신뢰를 형성하여 판매를 확대하는 전략으로 당사는 국내에서 2012년 이래 프리미엄 펫 ODM 전문 사료업체로 포지셔닝 되어 있습니다. 이는 (주)우리와(ANF), 사조동아원, 카길애그리퓨리나, 풀무원(씨에이에프)과 같은 국내 굴지의 회사들과 신뢰관계를 맺고 오랜기간 유기농 사료 뿐만 아니라, 그레인프리 사료, 병원용 처방식 사료, 기능성 사료, 유기농 기능성 사료, 곤충을 원료로 하는 사료 등과 같이 다양한 사료를 생산하고 있었기에 가능한 것으로 생각됩니다. 이와 같은 실적으로 기존 고객의 만족도를 지속적으로 높이면서 신뢰의 관계를 이어가고, 추가로 펫푸드 시장에 새로 진입하려고 하는 업체들 뿐만 아니라, 기존 제조업체에서 품질 등에 실망을 하여 믿을 수 있는 제조업체로 옮기려고 하는 업체까지 수용하여, 지속적으로 생산량을 늘려 나가도록 하였습니다. 신규 고객사로서는 우성사료, B.M 스마일, 경보제약, 유한양행, 목우촌과 제품공급계약을 진행하였으며, 정관장, 아이월드제약, PSF, 아로펫 등 신규거래처와 제품개발 공급에 대한 논의를 진행하고 있습니다.

▶ PB 사업부문

당사의 PB제품 사업부문은 반려동물 가족화 현상으로 고급 프리미엄화에 포지셔닝 된 유기농 및 기능성, 처방식 사료와 같은 제품들을 지속적으로 개발하여 반려동물의 건강을 중요하게 생각하는 소비자의 니즈를 충족시키는 판매 전략을 세우고 있습니다.

또한 포장재에서부터 건강과 웰빙을 떠올리게 하는 시각적 마케팅에서부터, 온라인을 통해 당사의 고급 프리미엄 사료를 널리 홍보할 수 있는 영향력 있는 블로거 또는 인플루언서를 지원하는 온라인 마케팅까지, 당사의 이미지를 부각시키고 소비자에게 신뢰를 줄 수 있는 다양한 홍보를 할 계획입니다. 2021년 강아지 1편, 고양이 1편 제품촬영광고를 제작, 2D 모션 그래픽 바이럴 광고 5편을 제작, 제품효능효과, Technical Movie 2편 제작, 제품공정 홍보영상을 제작 완료하여 유튜브를 통해 광고 마케팅을 진행하고 있으며, 브랜드 홈페이지 제작을 통해 브랜드 이미지 마케팅을 펼치고 있습니다. 2022년 하반기에는 프리미엄 Pet 사료 브랜드인 INDIGO Bionutrition Dog 3종, Cat 3종을 런칭하였고, 2023년 INDIGO7 Dog 3종, Cat 2종을 추가 런칭하였습니다. 이에 앞서 영업 Infra를 구축하고, 디자인 마케팅실 및 E-Commerce팀을 조직하여, 자사몰 운영 등 다양한 온라인 판매채널 확보 및 체계적인 마케팅 전략을 통하여 자사 브랜드 매출 성장을 위하여 노력하고 있습니다.

(2) 시장점유율

당사는 ODM을 전문으로 사업을 영위하고 있어, 유로모니터에서 소비자 판매가격 기준으로 산출한 2022년 펫푸드 사료 1조 2천 2백억의 시장규모로 점유율을 산출하기는 매우 어렵습

니다. 당사의 경우 2022년 총 제품매출 비중의 92%가 ODM 매출을 통해 달성, PB 매출 비중은 8%였습니다. 펫푸드 유통과정의 특성 상 제조사 → 고객사 → 대리점 → 소매점 → 소비자의 유통단계를 거치며, 판매가격이 증가하며, 당사와 같은 ODM 비중이 높은 기업의 시장점유율을 추정하기는 매우 어렵습니다. 그러나 농산물품질관리원에서 산출한 2021년 기준 당사의 유기농 인증 펫푸드 시장점유율은 총 6,130톤 중 3,160톤을 제조하여 공급한 당사가 52%를 점유하여 1위를 달성하였습니다.

(3) 시장의 특성

(가) 반려동물 가구 수의 증가 추세

우리나라 반려견, 반려묘의 수는 2021년 기준 반려견이 518만 마리, 반려묘가 225만마리로 추정되고 있습니다. 이는 온라인 전화조사 및 대면 면접조사, 온라인 패널조사로 파악한 추정치이며, 매년 증가하는 추세에 있습니다.

구분	반려견 수	반려묘 수
2015년	513만 마리	190만 마리
2017년	662만 마리	233만 마리
2018년	507만 마리	128만 마리
2019년	598만 마리	258만 마리
2020년	602만 마리	258만 마리
2021년	518만 마리	225만 마리

(주) ~2017년: 전화조사 / 2018년: 대면 면접조사 / 2019년~2020년: 온라인 패널 조사

출처: 농림축산식품부, '2020~2021년 동물보호에 대한 국민의식조사' 결과 발표 보도자료

또한 반려동물 보유 가구수는 2010년 17.4%부터 매년 증가해 2017년 28.1%까지 증가하였고, 2019년 26.4%까지 상승하였습니다. 우리나라 전체 가구 가운데 17% 수준에 불과했던 반려동물 보유 가구는 2019년 기준 전체 가구의 26.4%인 591만 가구로 추정되고 있습니다. 반려동물과 관련된 시장 또한 2015년 1조9,000억원 규모에서 2017년에는 2조3,300억원으로 확대되고 있는 것으로 파악됩니다. 오는 2027년에는 약 6조원대의 규모를 보이며 성장세가 가속화될 것으로 기대되고 있습니다. 이러한 가구수의 증가 원인은 핵가족화, 1인가구 증가에 따라 심리적 위로와 행복을 주는 반려동물을 키우는 가구 수가 증가하는 것으로 파악되고 있습니다.

국민소득의 증가와 함께 현대화, 기계화가 진행되고, 사람들은 물질의 풍요와 동시대의 외로움과 공허함을 경험하며, 치열한 사회 속에서 차츰 사람과 사람 사이에서는 위안을 찾기가 어려워지고, 1인 가정이 늘어나 혼자 생활하는 사람들이 많아짐에 따라, 인간의 소외와 고독은 더욱 심해지게 되었고, 점점 더 많은 사람이 인생의 반려가 될 반려동물을 찾게 되었습니다. 이는 세계적으로 공통적인 현상으로, 선진국의 반려동물 수와 반려동물 보유 가구 수를 참고하였을 때, 국내의 반려동물 수와 보유가구 수는 지속적으로 성장할 전망입니다.

(나) 반려동물 사료의 고급화 추세

우리나라의 반려동물 사료 역사는 매우 짧지만 빠르게 발전하고 있습니다. 초기에는 거의

100% 수입산이었고, 간식도 일본산 중국산이 주종을 이루었으므로, 우리나라 펫푸드의 역사는 길어야 30~40년 정도로 생각됩니다. 1980년대 후반 축산용 사료를 생산하던 회사가 반려견용 사료를 생산하기 시작했고, 최근에는 다수의 유명 기업이 반려동물 사료 시장에 진출하여 경쟁을 벌이고 있으며 제품의 다양성과 함께 품질 수준도 크게 높아졌습니다.

글로벌 펫푸드 시장의 특징을 살펴보면, 펫푸드 분야에서 '펫 휴머니제이션(Pet Humanization, 인간화)' 현상이 나타나고 있습니다. 펫 휴머니제이션은 반려동물을 단순한 애완동물 개념이 아닌 사람을 대체하는 개념으로 인식하고 사람과 동일한 인격체로 대우하는 것을 말합니다. 펫푸드 시장에서의 고급화 및 휴머니제이션 현상은 자신의 가족 구성원이 된 반려동물을 위해 아낌없이 지갑을 여는 기조 확산에 따른 것으로 판단되고 있습니다. 이는 키즈 산업에서 VIB(Very Important Baby)가 생겨난 것과 유사한데 왕자, 공주와 같은 대접을 받는 아이를 의미하는 VIB와 마찬가지로 펫 시장에서는 VIP(Very Important Pet)가 늘어나고 있는 것입니다.

이에 따라 전 세계적으로 반려동물을 가족의 일원으로 생각하는 '펫팸족(Pet+ Family)'이 늘고, 사람이 먹는 것과 같은 원료로 만들어진 안전성과 품질이 보증된 고급 수제 사료와 간식을 제공하는 '펫셰프(Pet-chef)족'도 생겨나며, 펫푸드의 개념 또한 기존 사료라는 이미지에서 벗어나 고급화, 세분화되고 있습니다. 이렇듯 소비자들은 반려동물 사료 구매 시 반려동물의 기호도와 제품의 안전성을 최우선적으로 고려하는 것으로 파악됩니다.

(다) 펫푸드 유통채널의 온라인화

소비자 동향에 따른 시장 특징을 살펴보면, 반려동물 사료와 간식 등은 주로 온라인으로 구입하는 경향이 높아지고 있습니다. 이는 반려동물 시장에서 온라인 구매에 익숙한 30대 여성이 높은 비중을 차지하고 있기 때문이고, 최근 코로나19의 발생으로 인해 온라인 판매는 더욱 가속화되고 있는 양상을 보이고 있습니다.

시장 자료에 따르면 국내 펫푸드의 유통채널은 2020년 기준 온라인 판매 비중이 55.5%로 다른 채널에 비해 높은 비중을 차지했으며, 펫샵 18.5%, 마트·슈퍼·편의점 17.6%, 동물병원 8.4%, 순으로 나타나고 있습니다. 온라인 채널을 통한 펫푸드 판매는 2018년에 전체 펫푸드 유통채널의 49.7%의 점유율을 기록했으며, 2019년에는 53.3%, 2020년에는 55.5%로 2.2%p 증가했으며, 펫샵을 통한 판매는 20.5%에서 18.5%로 2.0%p 감소하여, 온라인 유통채널이 증가하는 추세를 보이고 있습니다.

[2020년 국내 반려동물 사료 유통채널 점유율]

반려동물 사료 유통채널	점유율
온라인	55.5%
펫샵	18.5%
마트, 슈퍼, 편의점	17.6%
동물병원	8.4%

출처: 농림축산식품부, 2020 펫푸드 시장현황

통계청이 발표한 '2022년 12월 및 연간 온라인 쇼핑동향'에 따르면 관련 통계를 집계한 2001년 이래 사상 처음으로 200조원을 돌파한 206조 4,916억원을 달성하였으며 이중 모바일 거래액은 153조 6,776억원 입니다. 이러한 온라인 중심의 쇼핑문화 발달로 구매의 편의

성 증가로 인한 구매의 불편함이 감소함에 따라 온라인 채널을 통한 구입이 더욱 증가할 것으로 예상되며, 반려동물 사료 시장의 성장성이 더욱 증가할 것으로 전망됩니다.

(4) 신규사업 등의 내용 및 전망

우리나라의 반려동물 입양문화가 활발해진 시기는 2010년 이후 시점입니다. 반려동물 평균 기대 수명이 10~15년 사이를 형성함에 따라, 2022년 현재 반려동물의 노령화가 진행되고, 이에 따른 각종 질환이 대두되고 있는 시점입니다. 따라서 당사는 독보적인 특허출원 물질을 활용한 기능성 처방식 사료를 지속적으로 개발하여 반려동물이 건강한 삶을 오랫동안 유지할 수 있도록 제품을 개발 공급할 예정입니다. 구체적으로는 관절, 피부피모 개선, 장건강 개선, 수분흡수, 체중 개선 등 다양한 기능성 제품 출시를 목표로 하고 있습니다. 이와 더불어 닥터아이앤비와 함께 2025년 타겟으로 종양치료제를 개발하고 있으며, 근감소증 펫푸드 예방조성물을 개발하고 있어 향후에는 펫푸드 뿐만 아니라, Health Care 분야로 사업을 점차 확대하여 반려동물에 대한 Total Life Care 서비스를 제공하고자 합니다.

- 종속회사 (주)바우와우코리아 사업 개요

바우와우코리아는 자체연구개발한 반려동물(반려견, 반려묘)용 반습식사료, 화식사료, 오븐 베이커사료 뿐만 아니라 다양한 간식(저키, 육포, 껌류, 비스킷, 크로와상, 짜먹는 간식, 단백질 바, 음료 등)을 생산 및 판매하고 있는 회사입니다. 높은 신뢰도에 기반한 제품을 공급하기 위해 미국유기농 인증, 한국유기농 인증 뿐만 아니라 국내최초로 세계식품안전협회 인정 규격인 SQF 인증을 보유하고 있습니다. 생산하는 모든 제품에 대한 등록성분분석 및 미생물 검사를 통해 안전성을 확보하며, 원료에서부터 제품까지 최고급의 품질을 위한 끊임없는 분석 및 품질관리 활동으로 자사 제품 경쟁력을 통해 국내 30여개 유통 채널 외에도 글로벌 영업 네트워크를 보유하고 있으며, 2022년 기준 자사제품 매출 비중 78.4%, 해외 수출 비중 31%를 달성하였습니다. 반려동물 입양문화의 발달이 근 10년 이내에 급격하게 이루어짐에 따라, 고기능성 간식제품 개발 공급중이며, 치아상태와 썩이력을 증진 시킬 수 있는 기능성 처방식 반습식사료/화식사료 브랜드를 개발 런칭하여 기존 오프라인 시장 뿐만 아니라, 온라인 판매 시장을 적극 공략해 시장점유를 더욱 확대해 나가고자 합니다.

(5) 조직도

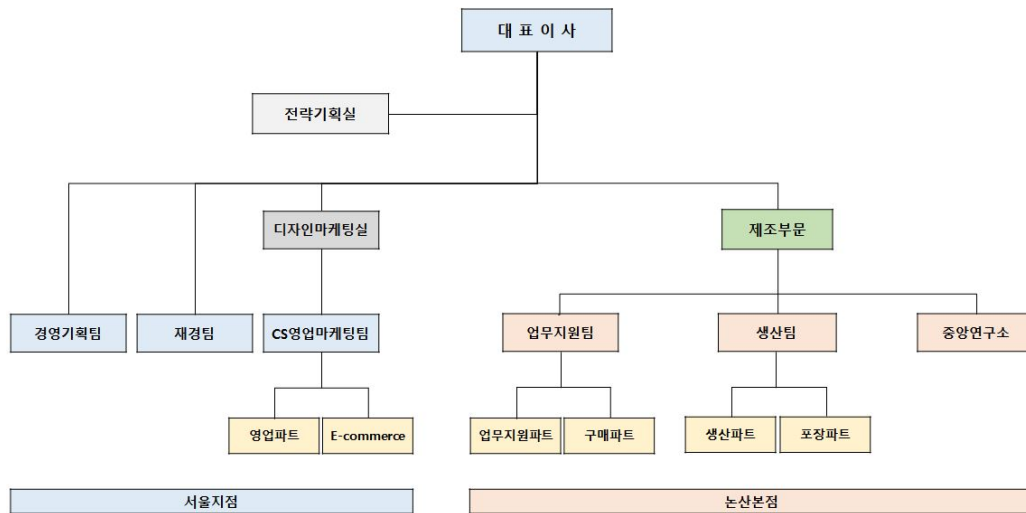

2. 주주총회 목적사항별 기재사항

□ 재무제표의 승인

제1호 의안 : 제20기(2023년 01월 01일 ~ 2023년 12월 31일) 재무제표 승인의 건 (이익잉여금처분계산서 포함)

가. 해당 사업연도의 영업상황의 개요

- 본 공고상의 III-1. 사업의 개요를 참조하여 주시기 바랍니다.

나. 해당 사업연도의 대차대조표(재무상태표) · 손익계산서(포괄손익계산서) · 이익잉여금 처분계산서(안) 또는 결손금처리계산서(안), 자본변동표, 현금흐름표

※ 아래의 재무제표는 감사전 연결, 별도 재무제표 입니다. 외부감사인의 감사의견을 포함한 최종 재무제표는 2024년 3월중 제출예정이며, 전자공시시스템 (<http://dart.fss.or.kr>) 및 당사홈페이지(<http://www.osppetfood.com>)에 게재 예정인 당사의 연결, 별도 감사보고서 를 참조하시기 바랍니다.

1) 연결재무제표

연 결 재 무 상 태 표

제 20(당) 기말 2023년 12월 31일 현재

제 19(전) 기말 2022년 12월 31일 현재

주식회사 오에스피와 그 종속기업

(단위 : 원)

과 목	제 20(당) 기말	제 19(전) 기말
-----	------------	------------

자 산				
I. 유 동 자 산		27,772,980,193		24,449,334,374
현금및현금성자산	13,188,966,584		16,445,371,402	
당기손익-공정가치측정금융자산	3,879,814,065		4,390,029,960	
매출채권	5,312,832,053		1,737,519,296	
미수금	6,112,820		61,356,136	
미수수익	11,274,183		11,842,282	
선급금	90,107,903		365,957	
선급비용	827,829,242		66,766,864	
당기법인세자산	6,785,342		108,183,478	
재고자산	4,449,258,001		1,627,898,999	
II. 비 유 동 자 산		43,621,986,195		12,972,129,897
장기금융상품	560,218,400		459,905,680	
순확정급여자산	36,139,362			
당기손익-공정가치측정금융자산	1,124,955,445		311,465,346	
기타포괄손익-공정가치금융자산	920,723,521		5,537,519,975	
파생상품자산	1,837,710,000		-	
유형자산	17,166,427,971		3,808,900,598	
무형자산	19,347,667,192		243,712,646	
사용권자산	349,211,444		414,628,773	
장기대여금	1,185,004,000		1,860,616,000	
보증금	340,339,585		149,934,046	
이연법인세자산	753,589,275		185,446,833	
자 산 총 계		71,394,966,388		37,421,464,271
부 채				
I. 유 동 부 채		11,125,944,290		2,554,546,361
매입채무	1,237,912,123		339,783,939	
단기차입금	7,800,000,000		1,450,000,000	
미지급금	949,833,486		254,274,519	
선수금	88,231,443		19,962,469	
예수금	43,470,025		-	
미지급비용	477,221,861		265,550,963	
당기법인세부채	182,650,200		-	
환불부채	121,628		1,851,486	
유동성 장기차입금	160,000,000		7,950,000	
리스부채	186,503,524		215,172,985	
II. 비 유 동 부 채		15,944,163,511		216,158,189
장기차입금	320,000,000		-	
전환사채	7,040,977,930		-	
파생상품부채	5,913,846,000		-	
미지급비용	19,210,648		27,013,829	
리스부채	155,458,987		189,144,360	
확정급여부채	-		-	
이연법인세부채	2,494,669,946		-	
부 채 총 계		27,070,107,801		2,770,704,550
자 본				

지배기업의 소유주에게 귀속되는 자본		34,347,870,775		34,650,759,721
I. 자본금		4,673,080,000		4,673,080,000
보통주자본금	4,673,080,000		4,673,080,000	
II. 자본잉여금		17,845,477,560		17,845,477,560
주식발행초과금	17,845,477,560		17,845,477,560	
III. 자본조정		280,344,967		180,473,447
주식선택권	280,344,967		180,473,447	
IV. 기타포괄손익누계액		(128,543,218)		(128,380,711)
기타포괄손익-공정가치금융자산평가손실	(128,543,218)		(128,380,711)	
V. 이익잉여금		11,677,511,466		12,080,109,425
비지배지분		9,976,987,812		-
자 본 총 계		44,324,858,587		34,650,759,721
부 채 와 자 본 총 계		71,394,966,388		37,421,464,271
비지배지분		9,976,987,812		-
자 본 총 계		44,324,858,587		34,650,759,721
부 채 와 자 본 총 계		71,394,966,388		37,421,464,271

연 결 포 괄 손 익 계 산 서

제 20(당) 기말 2023년 12월 31일 현재

제 19(전) 기말 2022년 12월 31일 현재

주식회사 오에스피와 그 종속기업

(단위 : 원)

과 목	제 20(당)기		제 19(전)기	
I. 매출액		35,169,415,925		16,800,325,318
제품매출	34,415,688,887		16,494,544,379	
상품매출	544,565,892		47,366,121	
기타매출	209,161,146		258,414,818	
II. 매출원가		25,515,824,311		13,211,501,038
제품매출원가	24,909,971,308		12,931,714,890	
상품매출원가	417,805,803		59,632,778	
기타매출원가	188,047,200		220,153,370	
III. 매출총이익		9,653,591,614		3,588,824,280
IV. 판매비와관리비		7,610,332,711		2,495,422,872
V. 영업이익		2,043,258,903		1,093,401,408
VI. 기타수익		240,068,463		66,862,105
VII. 금융수익		1,615,690,521		267,664,390
VIII. 기타비용		194,950,362		91,380,419
IX. 금융비용		4,013,682,563		132,113,176
X. 법인세비용차감전순이익		(309,615,038)		1,204,434,308

XI. 법인세비용	(438,038,221)		103,190,106	
XII. 당기순이익		128,423,183		1,101,244,202
지배기업의 소유주에게 귀속되는 당기순이익	(367,978,647)		1,101,244,202	
비지배지분에 귀속되는 당기순이익	496,401,830			
XIII. 기타포괄손익		(69,213,024)		18,608,621
- 후속적으로 당기손익으로 재분류되지 않는 기타포괄손익				
1. 기타포괄-공정가치금융자산평가손실	(162,507)			
2. 확정급여제도의 재측정요소	(69,050,517)		18,608,621	
XIV. 총포괄손익		59,210,159		1,119,852,823
1. 지배기업의 소유주에게 귀속되는 지분	(402,760,466)		1,119,852,823	
2. 비지배지분에 귀속되는 지분	461,970,625			
XV. 주당손익				
기본회석주당이익		(39)		143
희석주당이익		(39)		143

연 결 자 본 변 동 표

제 20(당) 기말 2023년 12월 31일 현재

제 19(전) 기말 2022년 12월 31일 현재

주식회사 오에스피와 그 종속기업

(단위 : 원)

과 목	지배기업 소유주지분						비지배지분	총계
	자본금	자본잉여금	자본조정	기타포괄손익누계액	이익잉여금	총계		
2022.1.1(전기초)	3,458,960,000	564,239,970	39,995,054	(146,989,332)	10,978,865,223	14,895,070,915	-	14,895,070,915
총포괄손익 :								
당기순이익					1,101,244,202	1,101,244,202	-	1,101,244,202
기타포괄-공정가치금융자산평가손실				18,608,621		18,608,621	-	18,608,621
자본에 직접 인식된 주주와의 거래								
유상증자	1,214,120,000	17,281,237,590				18,495,357,590	-	18,495,357,590
주식선택권			140,478,393			140,478,393	-	140,478,393
2022.12.31(전기말)	4,673,080,000	17,845,477,560	180,473,447	(128,380,711)	12,080,109,425	34,650,759,721	-	34,650,759,721
2023.1.1(당기초)	4,673,080,000	17,845,477,560	180,473,447	(128,380,711)	12,080,109,425	34,650,759,721	-	34,650,759,721
총포괄손익 :								
당기순이익				-	(367,978,647)	(367,978,647)	496,401,830	128,423,183
기타포괄-공정가치금융자산평가손실				(162,507)	-	(162,507)	-	(162,507)
보험수리적손익				-	(34,619,312)	(34,619,312)	(34,431,205)	(69,050,517)
자본에 직접 인식된 주주와의 거래								
주식선택권			99,871,520			99,871,520	286,203,681	386,075,201
연결범위변동						-	9,228,813,506	9,228,813,506
2023.12.31(당기말)	4,673,080,000	17,845,477,560	280,344,967	(128,543,218)	11,677,511,466	34,347,870,775	9,976,987,812	44,324,858,587

연 결 현 금 흐 름 표

제 20(당) 기말 2023년 12월 31일 현재

제 19(전) 기말 2022년 12월 31일 현재

주식회사 오에스피와 그 종속기업

(단위 : 원)

과 목	제 20(당)기	제 19(전)기
-----	----------	----------

I. 영업활동현금흐름		1,362,212,286		895,790,317
1. 영업에서 창출된 현금흐름	1,966,853,998		1,504,378,659	
가. 당기순이익(손실)	128,423,183		1,101,244,202	
나. 조정	4,894,188,914		627,856,326	
다. 영업활동으로인한자산·부채의변동	(3,055,758,099)		(224,721,869)	
2. 이자수취(영업)	203,324,921		208,393,727	
3. 이자지급(영업)	(512,114,101)		(56,453,706)	
4. 배당의 수취	603,380		-	
5. 법인세 환급액	108,183,478		-	
6. 법인세 부담액	(404,639,390)		(760,528,363)	
II. 투자활동현금흐름		(14,278,912,643)		(9,129,133,840)
1. 투자활동으로 인한 현금유입	8,743,736,908		7,731,362,010	
가. 단기금융상품의 감소	500,000,000		-	
나. 당기손익-공정가치금융자산의 처분	7,263,357,203		6,921,729,010	
다. 장기금융상품의 처분	0		6,833,600	
라. 유형자산의 처분	120,617,705		179,841,400	
리. 무형자산(회원권)의 처분	169,150,000		-	
마. 대여금의 회수	675,612,000		577,704,000	
바. 보증금의 감소	15,000,000		40,254,000	
아. 정부보조금의 수령			5,000,000	
2. 투자활동으로 인한 현금 유출액	(23,022,649,551)		(16,860,495,850)	
가. 단기금융상품의 취득	-		3,020,139	
나. 대여금의 대여	-		1,830,896,000	
다. 장기금융상품의 취득	100,312,720		190,138,320	
라. 당기손익-공정가치금융자산의 취득	7,637,587,430		8,745,845,466	
마. 기타포괄손익-공정가치금융자산의 취득	883,230,750		5,500,027,204	
바. 종속기업투자주식의 취득	12,800,038,888		-	
사. 유형자산의 취득	1,369,298,163		455,999,601	
아. 무형자산의 취득	232,181,600		9,569,120	
자. 보증금의 증가	-		125,000,000	
III. 재무활동현금흐름		8,086,174,766		18,017,936,908
1. 재무활동으로 인한 현금 유입액	15,350,000,000		19,310,256,000	
가. 단기차입금의 차입	6,350,000,000		-	
나. 유상증자	-		19,310,256,000	
다. 전환사채 발행	9,000,000,000		-	
2. 재무활동으로 인한 현금 유출액	(7,263,825,234)		(1,292,319,092)	
가. 단기차입금의 상환	5,640,000,000		-	
나. 유동성장기차입금의 상환	367,949,992		310,600,000	
다. 장기차입금의 상환	1,000,000,000		-	
라. 리스부채 지급	255,875,242		166,820,682	
마. 신주발행비	-		814,898,410	
IV. 외화환산으로 인한 현금의 변동		(13,337,649)		35,615,121
V. 연결범위변동		1,587,458,422		-
VI. 현금및현금성자산의 순증감(I + II + III + IV)		(3,256,404,818)		9,820,208,506
VII. 기초의 현금및현금성자산		16,445,371,402		6,625,162,896
VIII. 기말의 현금및현금성자산		13,188,966,584		16,445,371,402

2) 별도재무제표

재 무 상 태 표

제 20(당) 기말 2023년 12월 31일 현재

제 19(전) 기말 2022년 12월 31일 현재

주식회사 오에스피

(단위 : 원)

과 목	제 20(당) 기말		제 19(전) 기말	
자 산				
I. 유 동 자 산		20,850,685,421		24,449,334,374
현금및현금성자산	10,505,054,615		16,445,371,402	
당기손익-공정가치측정금융자산	3,879,814,065		4,390,029,960	
매출채권	3,684,739,364		1,737,519,296	
미수금	-		61,356,136	
미수수익	11,274,183		11,842,282	
선급금	6,753,251		365,957	
선급비용	827,825,632		66,766,864	
당기법인세자산	6,785,342		108,183,478	
재고자산	1,928,438,969		1,627,898,999	
II. 비 유 동 자 산		29,686,594,662		12,972,129,897
장기금융상품	560,218,400		459,905,680	
당기손익-공정가치측정금융자산	1,114,955,445		311,465,346	
기타포괄손익-공정가치금융자산	920,723,521		5,537,519,975	
종속기업투자주식	18,300,066,092		-	
파생상품자산	1,837,710,000		-	
유형자산	4,270,147,838		3,808,900,598	
무형자산	361,836,458		243,712,646	
사용권자산	197,123,740		414,628,773	
장기대여금	1,185,004,000		1,860,616,000	
보증금	158,834,316		149,934,046	
이연법인세자산	779,974,852		185,446,833	
자 산 총 계		50,537,280,083		37,421,464,271
부 채				
I. 유 동 부 채		3,527,543,952		2,554,546,361
매입채무	805,623,315		339,783,939	
단기차입금	1,450,000,000		1,450,000,000	
미지급금	741,955,175		254,274,519	
선수금	66,398,850		19,962,469	
예수금	32,745		-	
미지급비용	280,909,031		265,550,963	

당기법인세부채	28,860,750		-	
환불부채	121,628		1,851,486	
유동성 장기차입금	-		7,950,000	
금융보증부채	6,430,104		-	
리스부채	147,212,354		215,172,985	
II. 비 유 동 부 채		13,054,056,771		216,158,189
전환사채	7,040,977,930		-	
파생상품부채	5,913,846,000		-	
미지급비용	19,210,648		27,013,829	
리스부채	55,022,193		189,144,360	
임대보증금	25,000,000		-	
부 채 총 계		16,581,600,723		2,770,704,550
자 본				
I. 자본금		4,673,080,000		4,673,080,000
보통주자본금	4,673,080,000		4,673,080,000	
II. 자본잉여금		17,845,477,560		17,845,477,560
주식발행초과금	17,845,477,560		17,845,477,560	
III. 자본조정		280,344,967		180,473,447
주식선택권	280,344,967		180,473,447	
IV. 기타포괄손익누계액		(128,543,218)		(128,380,711)
기타포괄손익-공정가치금융자산평가손실	(128,543,218)		(128,380,711)	
V. 이익잉여금		11,285,320,051		12,080,109,425
자 본 총 계		33,955,679,360		34,650,759,721
부 채 와 자 본 총 계		50,537,280,083		37,421,464,271

포 괄 손 익 계 산 서

제 20(당) 기말 2023년 12월 31일 현재

제 19(전) 기말 2022년 12월 31일 현재

주식회사 오에스피

(단위 : 원)

과 목	제 20(당)기		제 19(전)기	
I. 매출액		20,717,434,558		16,800,325,318
제품매출	20,466,050,822		16,494,544,379	
상품매출	3,722,590		47,366,121	
기타매출	209,161,146		258,414,818	
임대매출	38,500,000		-	
II. 매출원가		16,425,286,133		13,211,501,038
제품매출원가	16,235,067,857		12,931,714,890	
상품매출원가	2,171,076		59,632,778	
기타매출원가	188,047,200		220,153,370	
III. 매출총이익		4,292,148,425		3,588,824,280
IV. 판매비와관리비		3,548,997,843		2,495,422,872
V. 영업이익		743,150,582		1,093,401,408
VI. 기타수익		125,589,283		66,862,105
VII. 금융수익		1,597,742,721		267,664,390

VIII. 기타비용		25,541,214		91,380,419
IX. 금융비용		3,700,640,324		132,113,176
X. 법인세비용차감전순이익		(1,259,698,952)		1,204,434,308
XI. 법인세비용	(464,909,578)		103,190,106	
XII. 당기순이익		(794,789,374)		1,101,244,202
XIII. 기타포괄손익		(162,507)		18,608,621
- 후속적으로 당기손익으로 재분류되지 않는 기타포괄손익				
기타포괄-공정가치금융자산평가손실	(162,507)		18,608,621	
XIV. 총포괄손익		(794,951,881)		1,119,852,823
XV. 주당손익				
기본회석주당이익		(85)		143
회석주당이익		(85)		143

자 본 변 동 표

제 20(당) 기말 2023년 12월 31일 현재

제 19(전) 기말 2022년 12월 31일 현재

주식회사 오에스피

(단위 : 원)

과 목	자본금	자본잉여금	자본조정	기타포괄손익 누계액	이익잉여금	자본 합계
2022.1.1(전기초)	3,458,960,000	564,239,970	39,995,054	(146,989,332)	10,978,865,223	14,895,070,915
총포괄손익 :						
당기순이익					1,101,244,202	1,101,244,202
기타포괄-공정가치금융자산평가손실				18,608,621		18,608,621
자본에 직접 인식된 주주와의 거래						
유상증자	1,214,120,000	17,281,237,590				18,495,357,590
주식선택권			140,478,393			140,478,393
2022.12.31(전기말)	4,673,080,000	17,845,477,560	180,473,447	(128,380,711)	12,080,109,425	34,650,759,721
2023.1.1(당기초)	4,673,080,000	17,845,477,560	180,473,447	(128,380,711)	12,080,109,425	34,650,759,721
총포괄손익 :						
당기순이익					(794,789,374)	(794,789,374)
기타포괄-공정가치금융자산평가손실				(162,507)		(162,507)
자본에 직접 인식된 주주와의 거래						
주식선택권			99,871,520			99,871,520
2023.12.31(당기말)	4,673,080,000	17,845,477,560	280,344,967	(128,543,218)	11,285,320,051	33,955,679,360

현 금 흐 름 표

제 20(당) 기말 2023년 12월 31일 현재

제 19(전) 기말 2022년 12월 31일 현재

주식회사 오에스피

(단위 : 원)

과 목	제 20(당)기	제 19(전)기
I. 영업활동현금흐름	(452,457,694)	895,790,317

1. 영업에서 창출된 현금흐름	(442,686,065)		1,504,378,659	
가. 당기순이익(손실)	(794,789,374)		1,101,244,202	
나. 조정	2,175,548,004		627,856,326	
다. 영업활동으로인한자산·부채의변동	(1,823,444,695)		(224,721,869)	
2. 이자수취(영업)	165,690,896		208,393,727	
3. 이자지급(영업)	(176,543,843)		(56,453,706)	
4. 배당의 수취	603,380		-	
5. 법인세 환급액	108,183,478		-	
6. 법인세 부담액	(107,705,540)		(760,528,363)	
II. 투자활동현금흐름		(14,268,514,748)		(9,129,133,840)
1. 투자활동으로 인한 현금유입	8,157,579,803		7,731,362,010	
가. 장기금융상품의 처분	-		6,833,600	
나. 당기손익-공정가치금융자산의 처분	7,263,357,203		6,921,729,010	
다. 유형자산의 처분	24,460,600		179,841,400	
라. 무형자산(회원권)의 처분	169,150,000		-	
마. 대여금의 회수	675,612,000		577,704,000	
바. 보증금의 감소	0		40,254,000	
사. 임대보증금 수령	25,000,000		-	
아. 정부보조금의 수령	-		5,000,000	
2. 투자활동으로 인한 현금 유출액	(22,426,094,551)		(16,860,495,850)	
가. 단기금융상품의 취득	-		3,020,139	
나. 대여금의 대여	-		1,830,896,000	
다. 장기금융상품의 취득	100,312,720		190,138,320	
라. 당기손익-공정가치금융자산의 취득	7,637,587,430		8,745,845,466	
마. 기타포괄손익-공정가치금융자산의 취득	883,230,750		5,500,027,204	
바. 종속기업투자주식의 취득	12,800,038,888		-	
사. 유형자산의 취득	772,743,163		455,999,601	
아. 무형자산의 취득	232,181,600		9,569,120	
자. 보증금의 증가	-		125,000,000	
III. 재무활동현금흐름		8,769,496,528		18,017,936,908
1. 재무활동으로 인한 현금 유입액	9,000,000,000		19,310,256,000	
가. 유상증자	-		19,310,256,000	
나. 전환사채 발행	9,000,000,000		-	
2. 재무활동으로 인한 현금 유출액	(230,503,472)		(1,292,319,092)	
가. 유동성장기차입금의 상환	7,950,000		310,600,000	
나. 리스부채 지급	222,553,472		166,820,682	
다. 신주발행비	-		814,898,410	
IV. 외화환산으로 인한 현금의 변동		11,159,127		35,615,121
V. 현금및현금성자산의순증가(감소)		(5,940,316,787)		9,820,208,506
VI. 기초현금및현금성자산		16,445,371,402		6,625,162,896
VII. 기말현금및현금성자산		10,505,054,615		16,445,371,402
VI.기초의 현금및현금성자산		16,445,371,402		6,625,162,896
VII.기말의 현금및현금성자산		10,505,054,615		16,445,371,402

이 익 잉 여 금 처 분 계 산 서 (안)

제 20(당)기	2023년 01월 01일 부터 2023년 12월 31일 까지	제 19(전)기	2022년 01월 01일 부터 2022년 12월 31일 까지
처분예정일	2024년 03월 27일	처분확정일	2023년 03월 28일

주식회사 오에스피

(단위 : 원)

과 목	제 20(당)기		제 19(전)기	
I. 미처분이익잉여금		11,285,320,051		12,080,109,425
1. 전기이월이익잉여금	12,080,109,425		10,978,865,223	
2. 당기순이익	(794,789,374)		1,101,244,202	
II. 임의적립금 등의 이입액		-		-
III. 이익잉여금처분액		-		-
IV. 차기이월미처분이익잉여금		11,285,320,051		12,080,109,425

- 재무제표에 대한 주석

상세한 주석사항은 추후 전자공시시스템(<http://dart.fss.or.kr>)에 공시 예정인 당사의 감사 보고서를 참고 하시기 바랍니다.

- 최근 2사업연도의 배당에 관한 사항

해당사항 없습니다.

□ 이사의 보수한도 승인

제2호 의안 : 이사 보수 한도 승인의 건

가. 이사의 수 · 보수총액 내지 최고 한도액

(당 기)

이사의 수 (사외이사수)	4명(1명)
보수총액 또는 최고한도액	2,000백만원

(전 기)

이사의 수 (사외이사수)	4명(1명)
실제 지급된 보수총액	446백만원
최고한도액	2,000백만원

※ 기타 참고사항
- 해당사항 없습니다.

□ 감사의 보수한도 승인

제3호 의안 : 감사 보수 한도 승인의 건

가. 감사의 수 · 보수총액 내지 최고 한도액

(당 기)

감사의 수	1명
보수총액 또는 최고한도액	50백만원

(전 기)

감사의 수	1명
실제 지급된 보수총액	12백만원
최고한도액	50백만원

※ 기타 참고사항
- 해당사항 없습니다.

IV. 사업보고서 및 감사보고서 첨부

가. 제출 개요

제출(예정)일	사업보고서 등 통지 등 방식
2024.03.18	1주전 회사 홈페이지 게재

나. 사업보고서 및 감사보고서 첨부

- 상법 시행령 제31조에 의거하여 사업보고서 및 감사보고서는 주주총회 개최 1주전까지 전자공시시스템에 공시하고, 회사 홈페이지에 게재할 예정입니다.
 - * 전자공시시스템 : <http://dart.fss.or.kr>
 - * 홈페이지 주소 : <http://www.osppetfood.com>
- 사업보고서는 향후 주주총회 이후 변경되거나 오기 등이 있는 경우 수정될 수 있으며, 이 경우 전자공시시스템(<http://dart.fss.or.kr>)에 정정보고서를 공시할 예정이므로 이를 참고하여 주시기 바랍니다.
- 주주총회 이후 변경된 사항에 관하여는 전자공시시스템 「DART-정기공시」에 제출된 사업보고서를 활용하시기 바랍니다

※ 참고사항

※ 당사는 금번 정기주주총회에서 상법 제368조의4에 따른 전자투표제도를 활용할 예정이며, 이 제도의 관리업무를 한국예탁결제원에 위탁할 예정입니다.

※ 당사는 별도 및 종속회사를 포함한 연결 재무제표 작성을 위한 결산일정, 외부감사일정, 이사회 개최일정 등을 고려하여 주주총회일을 3월 27일(수)로 결정하였습니다.